Es wird ein Stern aus Jacob aufgehn

aus dem Oratorium "Christus"

Felix Mendelssohn (1809-1847)

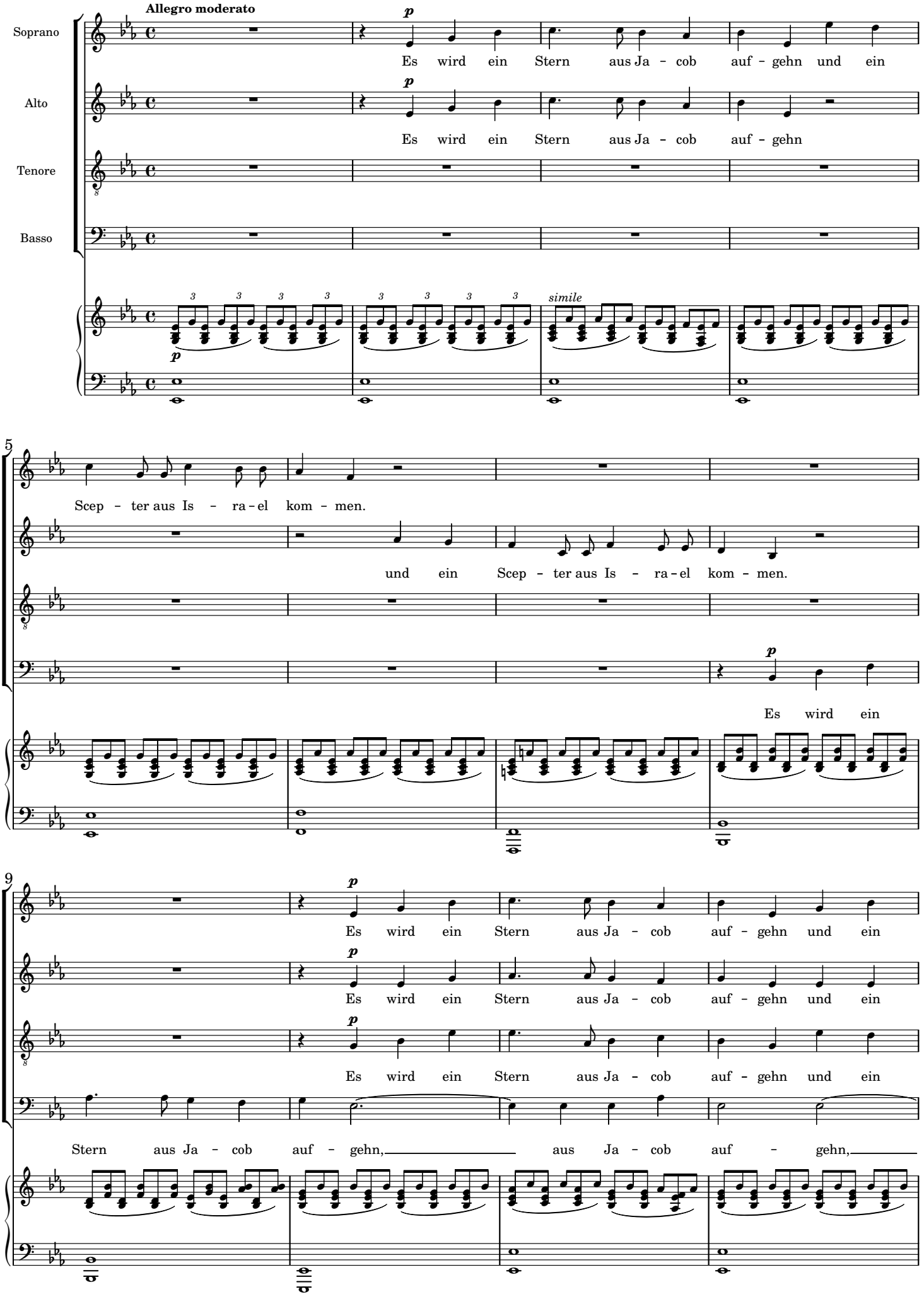

13

Scep - ter aus Is - ra - el kom - men, es wird ein

Scep - ter, und ein Scep - ter aus Is - ra - el kom - men,

Scep - ter aus Is - ra - el kom - men, es wird ein Stern aus Ja - cob

es wird ein Stern, es wird ein Stern aus

17

Stern aus Ja - cob auf - gehn, es wird ein

ein Stern, es wird ein Stern aus

auf - gehn, es wird ein Stern aus Ja - cob auf - gehn,

Ja - cob auf - gehn,

21

Stern aus Ja - cob auf - gehn, es wird ein Stern aus Ja - cob

Ja - - cob auf - gehn, ein Stern, ein Stern aus Ja - cob

es wird ein Stern, ein Stern aus Ja - cob

es wird ein Stern aus Ja - cob auf - gehn, es wird ein

25

A

auf - gehn, aus Ja - cob auf - gehn,

auf - gehn, aus Ja - cob auf - gehn,

auf - gehn, aus Ja - cob auf - gehn,

Stern, ein Stern aus Ja - cob auf - gehn,

f

29

f

und wird zer -

f

und wird zer -

f

und wird zer -

f

und wird zer -

sf

f

33

sf

schmet - tern Für - sten und Städ - te, der wird zer -

sf

schmet - tern Für - sten und Städ - te, der wird zer -

sf

schmet - tern Für - sten und Städ - te, der wird zer -

sf

schmet - tern Für - sten und Städ - te, der wird zer -

sf

sf

37

schmet - - tern Für - sten und Städ - te,

schmet - - tern Für - sten und Städ - te,

schmet - - tern Für - sten und Städ - te, wird zer - schmet - tern,

schmet - - tern Für - sten und Städ - te, Es wird ein

41

der wird zer - schmet - tern Für - sten und Städ - te,

der wird zer - schmet - tern, zer schmet - tern Für - sten und Städ - te,

der wird zer - schmet - tern, zer schmet - tern Für - sten und Städ - te,

Stern aus Ja - cob auf - gehn, es wird ein

45

B

der wird zer - schmet - tern Für - sten und Städ - te.

der wird zer - schmet - tern, zer - schmet - tern Für - sten und Städ - te,

der wird zer - schmet - tern, zer - schmet - tern Für - sten und Städ - te. Es wird ein

Stern aus Ja - cob auf - gehn, der wird zer - schmet - tern, zer -

49

Es wird ein Stern aus Ja - cob auf - gehn,

der wird zer - schmet - tern, zer - schmet - tern, der wird zer -

Stern aus Ja - cob auf - gehn, der wird zer - schmet - tern,

schmet - tern, der wird zer - schmet - tern, der,

sf

53

der wird zer - schmet - tern Für - sten und Städ - te,

schmet - tern, zer - schmet - tern Für - sten und Städ - te,

der wird zer - schmet - tern Für - sten und Städ - te,

der wird zer - schmet - tern Für - sten und Städ - te,

57

der wird zer - schmet - tern Für - sten und Städ - -

der wird zer - schmet - tern Für - sten und Städ - -

der wird zer - schmet - tern Für - sten und Städ - -

der wird zer - schmet - tern Für - sten und Städ - -

sf *dim.*

sf

61

– – – te. Es wird ein

– – – te.

– – – te. Es wird ein Stern aus

– – – te. Es

65

Stern aus Ja – cob auf – gehn, auf – – – gehn,

Es wird ein Stern aus Ja – cob auf – gehn, ein

Ja – – cob auf – gehn, es wird ein Stern, ein

wird ein Stern, es wird ein

69

es wird ein Stern, es wird ein Stern aus Ja – cob auf – –

Stern aus Ja – – cob, aus Ja – cob auf – –

Stern aus Ja – cob auf – –

Stern aus Ja – cob auf – gehn, aus Ja – – cob auf – –

73

C

cresc. *f*

gehn, ein Stern aus Ja - -

cresc. *f*

gehn, ein Stern, ein Stern aus

cresc. *f*

gehn, ein Stern, es wird ein Stern aus

cresc. *f*

gehn, es wird ein Stern aus Ja - - cob, aus

p *cresc.* *f*

77

dim. *p*

- cob auf - gehn. Wie schön leuch - tet der Mor - gen-

dim. *p*

Ja - cob auf - gehn. Wie schön leuch - tet der Mor - gen-

dim. *p*

Ja - cob auf - gehn. Wie schön leuch - tet der Mor - gen-

dim. *p*

Ja - cob auf - gehn. Wie schön leuch - tet der Mor - gen-

dim. *p*

84

cresc.

stern! O welch' ein Glanz geht

cresc.

stern! O welch' ein Glanz geht

cresc.

stern! O welch' ein Glanz geht

cresc.

stern! O welch' ein Glanz geht

p *cresc.*

88

p

auf vom Herrn, uns Licht und Trost zu

auf vom Herrn, uns Licht und Trost zu

auf vom Herrn, uns Licht und Trost zu

auf vom Herrn, uns Licht und Trost zu

93

D *f*

ge – ben! Dein Wort, Je – –

f

ge – ben! Dein Wort, Je – –

f

ge – ben! Dein Wort, Je – –

f

ge – ben! Dein Wort, Je – –

f

98

p *cresc.*

su, ist die Klar – heit, führt zur Wahr – heit

p *cresc.*

su, ist die Klar – heit, führt zur Wahr – heit

p *cresc.*

su, ist die Klar – heit, führt zur Wahr – heit

p *cresc.*

su, ist die Klar – heit, führt zur Wahr – heit

p *cresc.*

103

cresc. *f* *dim.* *p*

und zum Le - ben. Wer kann dich ge - nug er - he -

cresc. *f* *dim.* *p*

und zum Le - ben. Wer kann dich ge - nug er - he -

cresc. *f* *dim.* *p*

und zum Le - ben. Wer kann dich ge - nug er - he -

cresc. *f* *dim.* *p*

und zum Le - ben. Wer kann dich ge - nug er - he -

cresc. *f*

110

ben?

ben?

ben?

ben?

p

114